



AUTORIDAD DE FISCALIZACIÓN  
Y CONTROL SOCIAL DEL JUEGO  
**JUEGO JUSTO, TRANSPARENTE Y LEGAL**

# RENDICIÓN DE CUENTAS INICIAL Y PARCIAL 2012

# INTRODUCCIÓN

- La rendición de cuentas que establece la CPE y demás disposiciones, sin duda es uno de los instrumentos que fortalece los procesos de auditoría social, recuperando la legitimidad para las instituciones del Estado.
- Nuestra política no solamente es mostrar la información, sino de promover su acceso a través de nuestra página web, y de otros canales de comunicación donde podrán apreciar incluso que nuestras audiencias con los administrados son públicas.

- Estamos convencidos que la rendición de cuentas es un acto de responsabilidad ciudadana, lo que nos convoca a poner a consideración de todos ustedes el presente informe que consiste en:
- Diseño del POA 2012, basado en objetivos estratégicos contemplados en el Plan Estratégico Institucional PEI, tomando en cuenta las bases administrativas y operativas del año 2011, haciendo énfasis en la gestión sustantiva, gerencial y organizativa.

- Seguimiento y evaluación de los 12 programas o actividades del primer semestre del 2012 vinculados y , articulados al avance de la ejecución presupuestaria.
- Tareas sustantivas por desarrollar en el segundo semestre, conforme a los procesos de planificación desarrollados.

# MISIÓN



- Protegemos los derechos de la sociedad que participa en actividades de juegos de lotería, azar y sorteos, controlando que sean justos, legales y transparentes con responsabilidad social.

# VISIÓN



- Ser una institución reconocida y respetada por su honestidad, transparencia, eficiencia y por la firmeza en el cumplimiento de sus fines, aportando al bienestar de la sociedad.

# Estructura orgánica

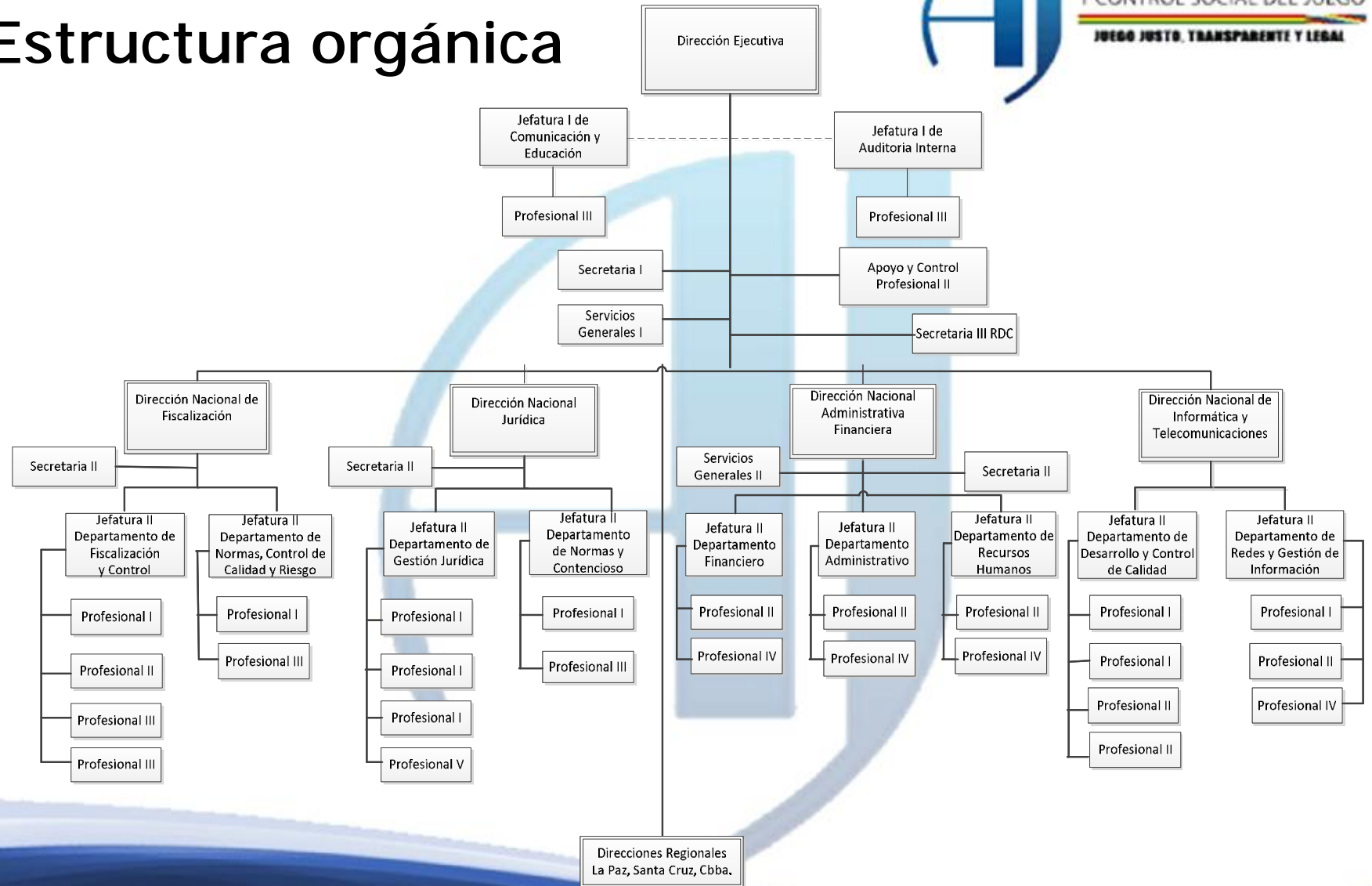

# Escala salarial actual



ESCALA SALARIAL						
CATEGORIA	CLASE	NIVEL SALARIAL	DESCRIPCIÓN	Nº DE ITEMS	SUELDO MENSUAL	COSTO MENSUAL
SUPERIOR	2	1	Director Ejecutivo	1	13.600	13.600
EJECUTIVO	3	2	Director Nacional/Director Regional	7	13.000	91.000
	3	3	Jefatura I	3	11.000	22.000
	3	4	Jefe II	15	9.300	139.500
OPERATIVO	4	5	Profesional I	24	8.500	204.000
	4	6	Profesional II	18	7.300	131.400
	4	7	Profesional III	15	5.200	78.000
	4	8	Profesional IV	4	4.700	18.800
	5	9	Profesional V	10	4.300	43.000
	5	10	Secretaria I	1	4.200	4.200
	6	11	Secretaria II	6	3.900	23.400
	6	12	Secretaria III /Servicios Generales I	5	3.500	17.500
	7	13	Servicios Generales II	4	3.000	12.000
TOTAL COSTO MENSUAL				112		798.400
TOTAL COSTO ANUAL						9.580.800

- 77 SERVIDORES PUBLICOS TRABAJANDO AL 30 DE JUNIO 2012





# MANDATOS Y ATRIBUCIONES SEGÚN DISPOSICIONES EN VIGENCIA



- Emitir disposiciones administrativas y regulatorias generales y particulares, establecer requisitos para otorgar licencias y autorizaciones.
- Responsable para otorgar licencias para el desarrollo y explotación de los juegos de lotería y de azar,
- Facultada para otorgar autorizaciones por cada promoción empresarial que impliquen premios en especie o efectivo, ya sean con fines empresariales o benéficos.

- Ejercer actividades de fiscalización, control y sanción dentro del debido proceso a las personas individuales y colectivas que realizan, juegos de lotería, azar, sorteos, promociones empresariales y sorteos con fines benéficos.
- Independientemente, La MAE tiene la obligación de hacer cumplir la Ley, los decretos y las resoluciones regulatorias, organizando, dirigiendo y supervisando las funciones, así como de conocer y resolver los recursos de revocatoria que son de su competencia.

# EJECUCIÓN POA – PRESUPUESTO (JUNIO 2012) POR OBJETIVO ESTRATÉGICO



N°	Objetivos Específicos	% Avance Físico	Presupuesto		% Ejec. Pres.
			Aprobado (En Bs.)	Ejecutado (En Bs.)	
1	Las actividades de juegos de lotería, azar y sorteos se encuentran reguladas y fiscalizadas por la Autoridad de Fiscalización y Control Social del Juego - AJ, con participación y control social.	45%	2.550.222,40	855.669,98	33,55%
2	Las personas individuales y colectivas relacionadas con las actividades de juegos de lotería, azar y sorteos conocen y cumplen sus deberes y derechos de manera responsable.	40%	804.400,00	62.843,32	7,81%
3	La Autoridad de Fiscalización y Control Social del Juego - AJ se ha consolidado como una institución de excelencia en su gestión, con personal competente y comprometido con el vivir bien de la sociedad.	40%	19.575.402,00	3.451.509,20	17,63%
<b>TOTAL</b>		<b>42%</b>	<b>22.930.024,40</b>	<b>4.370.022,50</b>	<b>19,06%</b>

# EJECUCIÓN POA – (JUNIO 2012) POR PROGRAMA



PROGRAMA	% EJECUCIÓN
La AJ articula y coordina de manera efectiva sus relaciones con entidades nacionales y territoriales gubernamentales para el cumplimiento de sus fines.	100,00%
Las organizaciones sociales se involucran y participan de manera proactiva en el control social de las actividades de juego.	33,33%
La AJ genera un marco normativo específico y cuenta con disposiciones administrativas y regulatorias necesarias para cumplir con sus fines.	103,98%
Se apoya en la gestión legal a la entidad y se aplican las sanciones correspondientes a las infracciones detectadas, de acuerdo al marco normativo vigente.	140,82%

# EJECUCIÓN POA – (JUNIO 2012) POR PROGRAMA



PROGRAMA	% EJECUCIÓN
Se logra la cobertura prevista a nivel nacional a personas individuales y colectivas que desarrollan actividades de juegos de lotería, azar y sorteos.	141,80%
La AJ cuenta con Sistemas de Control para operadores y empresas	102,63%
Los usuarios y población que acuden a la AJ para solicitar información, licencias, autorizaciones, que tienen denuncias reciben un servicio eficiente y oportuno.	74,43%

# EJECUCIÓN POA – (JUNIO 2012) POR PROGRAMA



PROGRAMA	% EJECUCIÓN
Se ha contribuido a favorecer una conciencia responsable en la sociedad sobre los juegos de lotería y azar.	108,33%
Personas individuales y colectivas conocen las regulaciones relacionadas con las actividades de juegos de lotería, azar y sorteos, logrando una imagen institucional positiva ante la sociedad que de lugar a una red de relaciones con medios de comunicación y grupos de interés para la AJ.	100,00%

# EJECUCIÓN POA – (JUNIO 2012) POR PROGRAMA



PROGRAMA	% EJECUCIÓN
Contar con personal altamente competente, motivado y comprometido con los principios y valores institucionales de la AJ.	110,00%
Se evalúan y mejoran constantemente los procesos y procedimientos a nivel nacional y regional, satisfaciendo las necesidades y expectativas de sus clientes internos y externos.	97,92%

# EJECUCIÓN POA – (JUNIO 2012) POR PROGRAMA



PROGRAMA	% EJECUCIÓN
La AJ explota tecnologías modernas de información y comunicación en sus funciones estratégicas, sustantivas y organizativas, incrementando la eficiencia, productividad y calidad de sus actuaciones.	91,67%
Verificar que los procesos y procedimientos internos cumplen lo establecido en la normativa vigente.	66,67%



# Solicitudes de Licencia de Operaciones y Autorizaciones



Nº	PRODUCTOS	INDICADORES	METAS	EJECUCIÓN	% CUMPLIMIENTO
2	Evaluaciones técnicas a solicitudes de licencia de operaciones y autorizaciones con emisión de informes técnicos	Solicitudes Evaluadas	378	275	73%

Solicitudes de Licencia de Operaciones				
Solicitudes	Otorgadas	Rechazadas	Desistidas	En Proceso
10	0	3	0	7

Evolución de PE y SFB al 30 de Junio de 2012					
Regional	Solicitadas	Autorizadas	Rechazadas	Desistidas	En Proceso
Dirección Regional Santa Cruz	106	99	3	0	2
Dirección Regional La Paz	130	109	16	2	4
Dirección Regional Cochabamba	49	35	13	0	2
<b>Total</b>	<b>285</b>	<b>243</b>	<b>32</b>	<b>2</b>	<b>8</b>

Evolución de Premios e Impuesto al Juego de PE Expresado en Bs. al 30 de junio de 2012		
Regional	Valor Premios	Impto. al Juego 10%
Dirección Regional Santa Cruz	5.361.797,21	536.179,72
Dirección Regional La Paz	20.777.127,74	2.077.712,77
Dirección Regional Cochabamba	3.085.494,78	308.549,48
<b>Total</b>	<b>29.224.419,73</b>	<b>2.922.441,97</b>

# Evolución de Promociones Empresariales y Sorteos con Fines Benéficos a Junio 2012



Evolución de PE y SFB al 30 de Junio de 2012

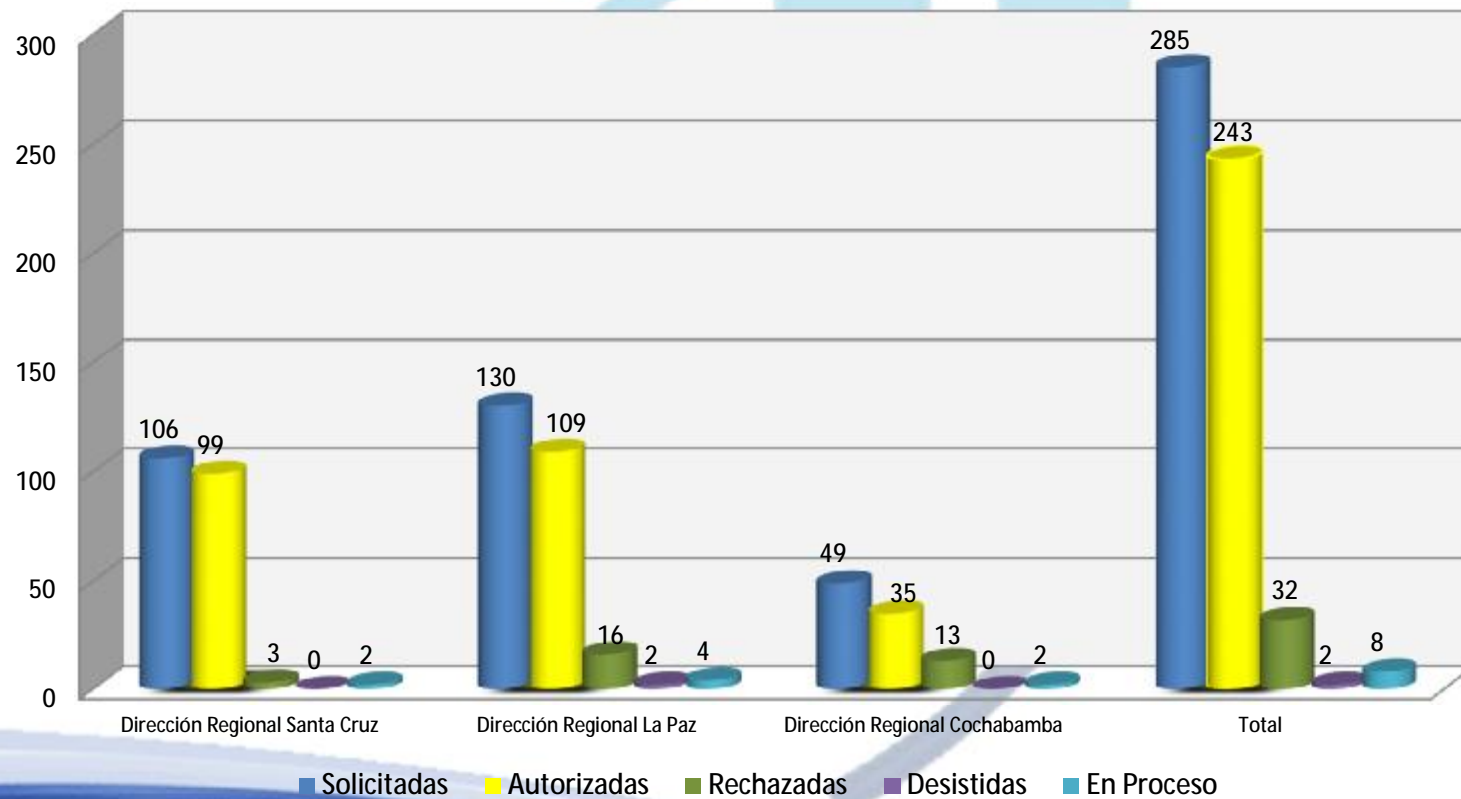

# Evolución de Premios e Impuesto al Juego de PE a Junio 2012



Evolución de Premios e Impuesto al Juego de PE en Bs. al 31 de junio de 2012

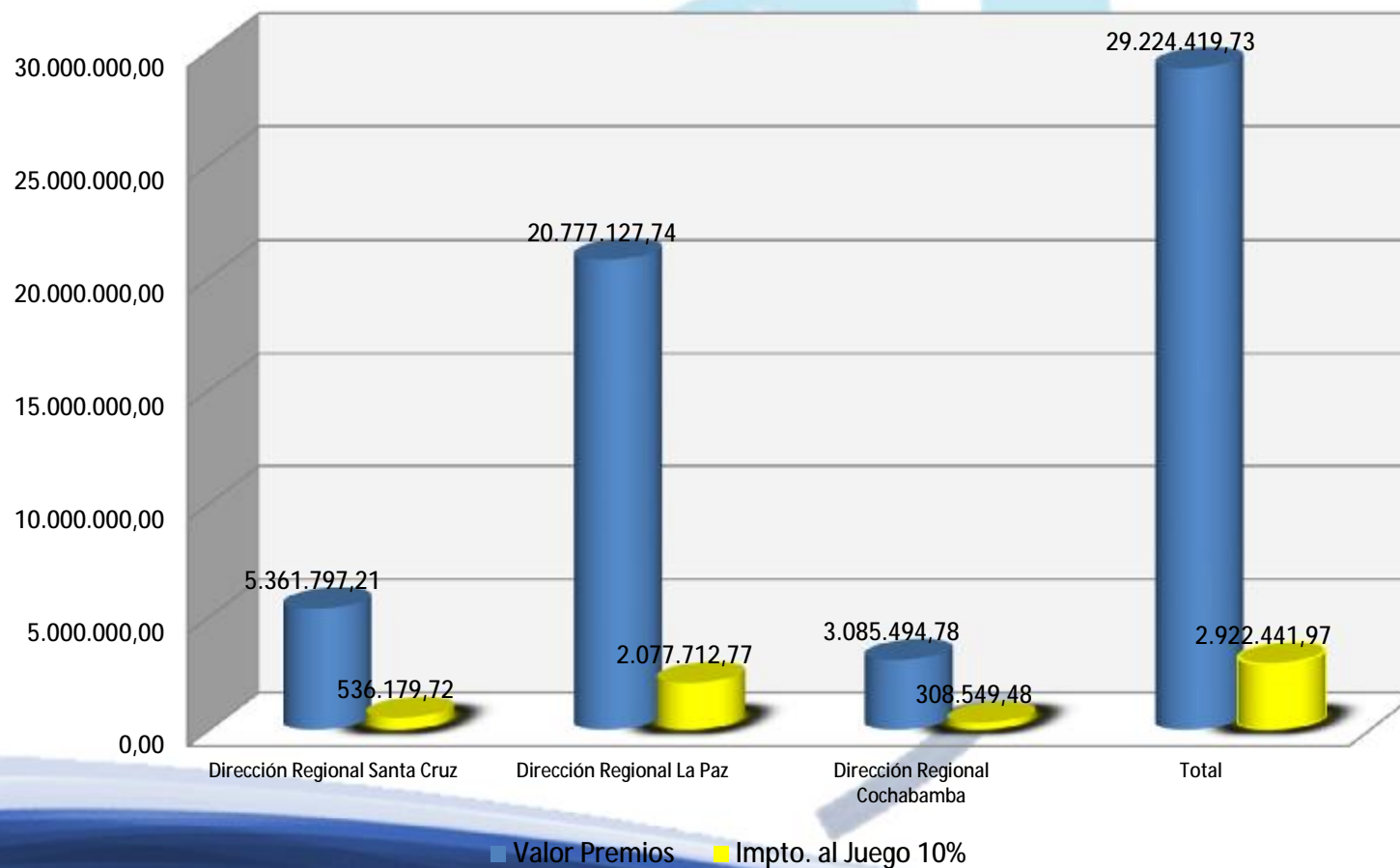

# Resultados a Junio 2012



Nº	PRODUCTOS	INDICADORES	METAS	EJECUCIÓN	% CUMPLIMIENTO
8	Operativos de control a personas individuales y colectivas que desarrollan actividades de juegos de azar y sorteos sin autorización de la AJ	Número de control ejecutados	67	37	55%

Relevamiento de información a Junio 2012						
Nº	Jurisdicción Dirección Regional	Ciudad	Cantidad Salones	Cantidad Máquinas	Cantidad Lugares	Cantidad Máquinas
1	Dirección Regional La Paz	La Paz	0	0	35	76
2		El Alto	0	0	11	69
3		Oruro	0	0	7	49
4		Potosí	3	40	14	111
5	Dirección Regional Cochabamba	Cochabamba	24	425	92	1054
6		Sucre	6	142	17	251
7		Tarija	13	244	5	46
8	Dirección Regional Santa Cruz	Santa Cruz	7	475	78	1289
9		Trinidad	6	143	18	69
10		Cobija	0	0	3	19
Total			59	1469	280	3033
Total Salas			59	280	339	
Total Máquinas			1469	3033	4502	

# Resultados a Junio 2012



AL 30 DE JUNIO DE 2012

UFV 1,76242

\$us 6,96

CONSOLIDADO OPERATIVOS 2012						
Dirección Regional	Ciudades	Cantidad de Salas	Cantidad de Máquinas	Multa en UFVs	Monto en Bs.	Monto en \$us
DRLP	La Paz	8	263	1.315.000	2.317.582	332.986
	Oruro	1	25	125.000	220.303	31.653
	Potosi			0	0	0
Total DRLP		9	288	1.440.000	2.537.885	364.639
DRSC	Santa Cruz	14	941	4.705.000	8.292.186	1.191.406
	Trinidad					
	Cobija					
Total DRSC		14	941	4.705.000	8.292.186	1.191.406
DRCBBA	Cochabamba	11	312	1.560.000	2.749.375	395.025
	Sucre	1	60	300.000	528.726	75.966
	Tarija	2	92	460.000	810.713	116.482
Total DRCBBA		14	464	2.320.000	4.088.814	587.473
Total General AJ		37	1693	8.465.000	14.918.885	2.143.518

# PRESUPUESTO GESTIÓN 2012



FUENTE	DETALLE	INGRESO APROBADO EN BS.	GASTO APROBADO EN BS.
41-111	TRANSFERENCIA TGN	20.929.399,40	20.929.399,40
20-230	RECURSOS PROPIOS	2.000.625,00	2.000.625,00
TOTAL GENERAL		22.930.024,40	22.930.024,40

# EJECUCIÓN PRESUPUESTARIA (JUNIO 2012)



GRUPO	OBJETO DE GASTO	PPTO. VIGENTE	% GRUPO	PPTO. EJECUTADO	% EJEC.
100	SERVICIOS PERSONALES	11.387.624,35	49,66%	2.851.503,70	25,04%
200	SERVICIOS NO PERSONALES	5.156.798,00	22,49%	910.548,92	17,66%
300	MATERIALES Y SUMINISTROS	1.434.688,05	6,26%	146.684,12	10,22%
400	ACTIVOS REALES	4.355.914,00	19,00%	461.285,76	10,59%
500	ACTIVOS FINANCIEROS	544.735,00	2,38%	-	0,00%
600	OTROS GASTOS	50.265,00	0,22%	-	0,00%
TOTAL		22.930.024,40	100,00%	4.370.022,50	19,06%

# EJECUCIÓN PRESUPUESTARIA (JUNIO 2012)

## PARTICIPACIÓN POR GRUPOS

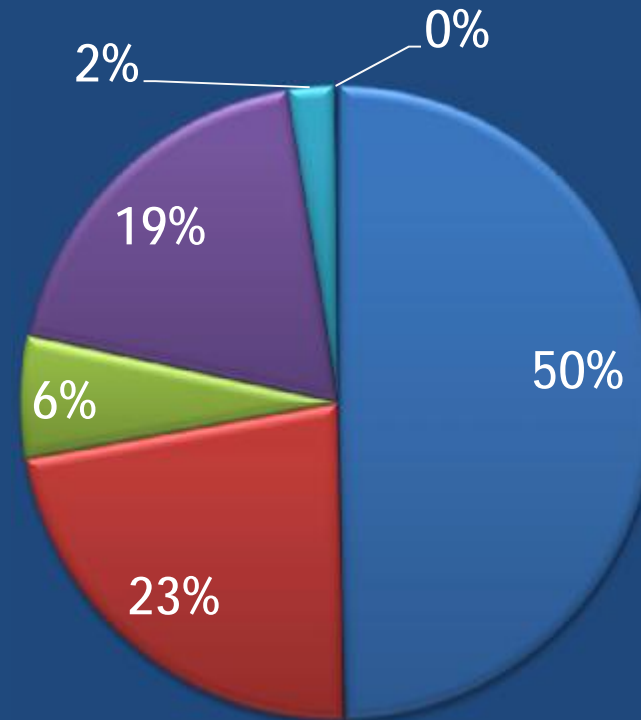

100 servicios personales

200 servicios no personales

300 materiales y suministros

400 activos reales

500 activos financieros

600 otros gastos



# EJECUCIÓN PRESUPUESTARIA (JUNIO 2012)



## PRESUPUESTO PROGRAMADO Vs. EJECUTADO (En Bolivianos)

■ Ppto. Vigente ■ Devengado

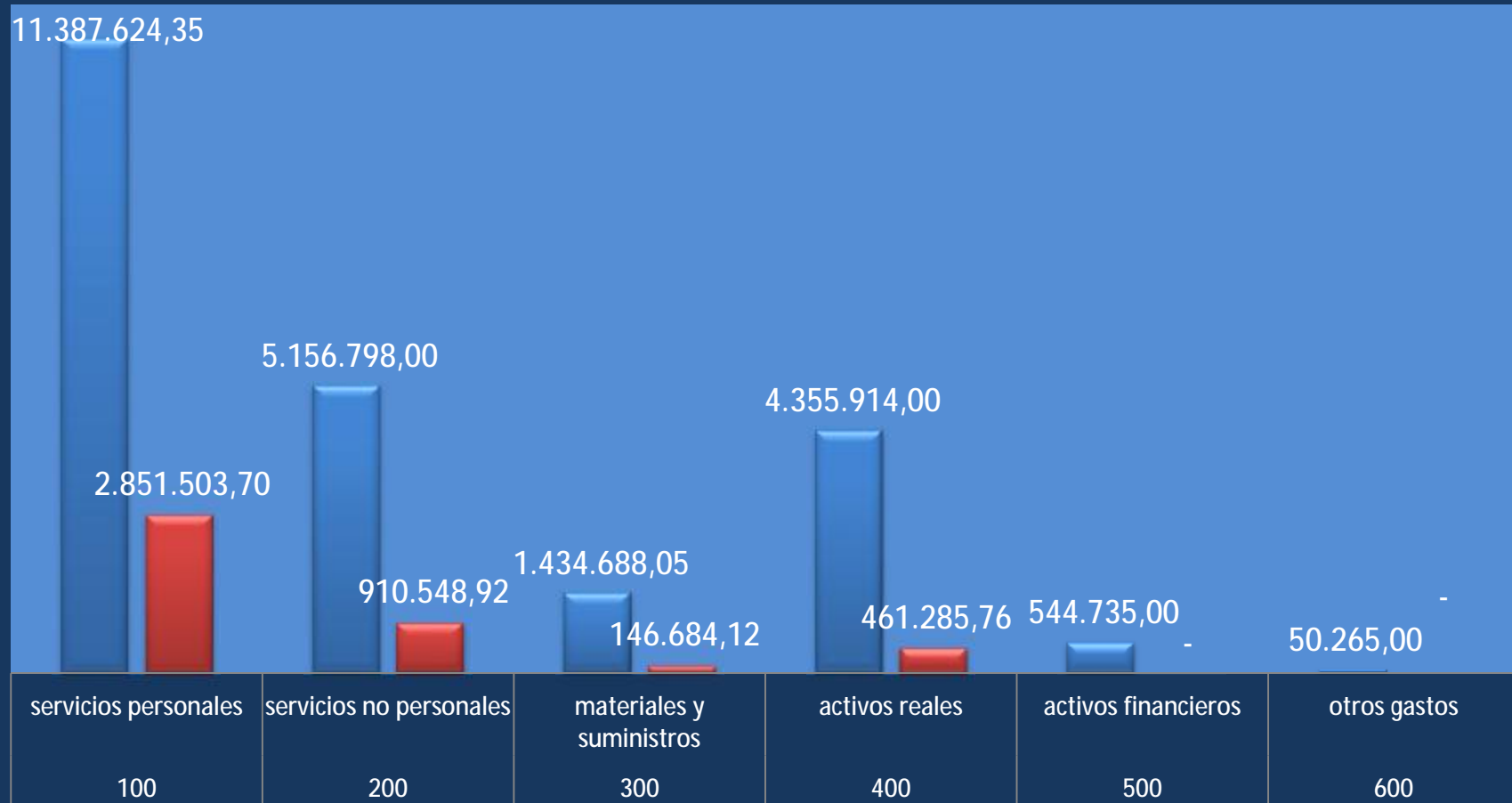

# Resultados DNIT

- La DNIT como brazo tecnológico de la AJ, realiza tareas de apoyo para el mejor desenvolvimiento de los servidores públicos:
  - Soporte tecnológico a los usuarios.
  - Implementación de Redes de Datos.
  - Desarrollo e implementación de Sistemas de Información (SIAJ) Información ágil y oportuna (SIAJ).
    - Seguimiento a los trámites
    - Registro, procesamiento y resguardo de la información generada
      - Promociones empresariales
      - Correspondencia
      - CITES, etc



ID	FECHA	CATEGORIA	DESCRIPCION	ASIGNADO A	FECHA INICIO	FECHA FIN	ESTADO
1462	14/05	OTROS	PROCESOS DE PAISO	MARC VERGAR CAYON	27/05/2022	27/05/2022	Completado
1461	09/05	OTROS	PROCESOS DE PAISO	MARC VERGAR CAYON	27/05/2022	27/05/2022	Completado
1460	08/05	OTROS	PROCESOS DE PAISO	MARC VERGAR CAYON	27/05/2022	27/05/2022	Completado
1459	08/05	OTROS	PROCESOS DE PAISO	MARC VERGAR CAYON	27/05/2022	27/05/2022	Completado
1458	08/05	OTROS	PROCESOS DE PAISO	MARC VERGAR CAYON	27/05/2022	27/05/2022	Completado
1457	08/05	OTROS	PROCESOS DE PAISO	MARC VERGAR CAYON	27/05/2022	27/05/2022	Completado

# Resultados DNIT

- Implementación de una infraestructura tecnológica.
  - Instalación y configuración de Servidor
- Elaboración de normas, procedimientos, reglamentos y políticas.
  - Política de Seguridad de Información.
  - Procedimiento de Requerimientos de Desarrollo y Administración del cambio
- Información actualizada y transparente.
  - Pagina Web – [www.aj.gob.bo](http://www.aj.gob.bo)



La comunicación conforme al Plan Estratégico Institucional PEI, es considerado como instancia de gestión gerencial que permite:

- Gestionar y consolidar convenios nacionales e internacionales con instituciones involucradas con la AJ, para mejorar los procesos sustantivos.
- Concebir y producir productos comunicacionales masivos que generen conductas saludables en la población boliviana, así como posicionar la imagen institucional y generar sensación de riesgo para el cumplimiento oportuno y correcto que garantice la fe pública.
- Esta gestión fue considerada por la AJ, como el año de las capacitaciones porque entendemos que las decisiones informadas son las más acertadas.



## RESULTADOS LOGRADOS

Trabajos ejecutados	Unidades Organizacionales fortalecidas	Impacto
Evaluación del Sistema de Organización Administrativa	Direcciones Nacionales y Regionales de la Autoridad de Juegos	Ayudar en la consolidación de los sistemas no financieros de la Ley SAYCO
Evaluación del Sistema de Programación de Operaciones	Direcciones Nacionales y Regionales de la Autoridad de Juegos	Ayudar en la consolidación de los sistemas no financieros de la Ley SAYCO
Auditoria especial Promociones Empresariales	Direcciones Nacionales y Regionales de la Autoridad de Juegos	Ayudar en la consolidación de los sistemas operativos de la Autoridad de Juegos
Auditoria de Confiabilidad de Estados Financieros y Ejecución Presupuestaria	Dirección Nacional Administrativo Financiero	Ayudar en la consolidación de los sistemas financieros de la Ley SAYCO
Evaluación del Sistema de Presupuestos	Direcciones Nacionales y Regionales de la Autoridad de Juegos	Ayudar en la consolidación de los sistemas financieros de la Ley SAYCO



AUTORIDAD DE FISCALIZACION  
Y CONTROL SOCIAL DEL JUEGO  
JUEGO JUSTO, TRANSPARENTE Y LEGAL

**Muchas Gracias...**

